

Ficha de reporte

Ingresos por remesas familiares, proporción respecto al total nacional

Definición: Proporción de remesas familiares que ingresa a la entidad respecto al total nacional.

Fuente: Banco de México (BANXICO).

Ranking estatal: 1 de 32

Último valor: 8.93 (2025)

Comparación en el tiempo

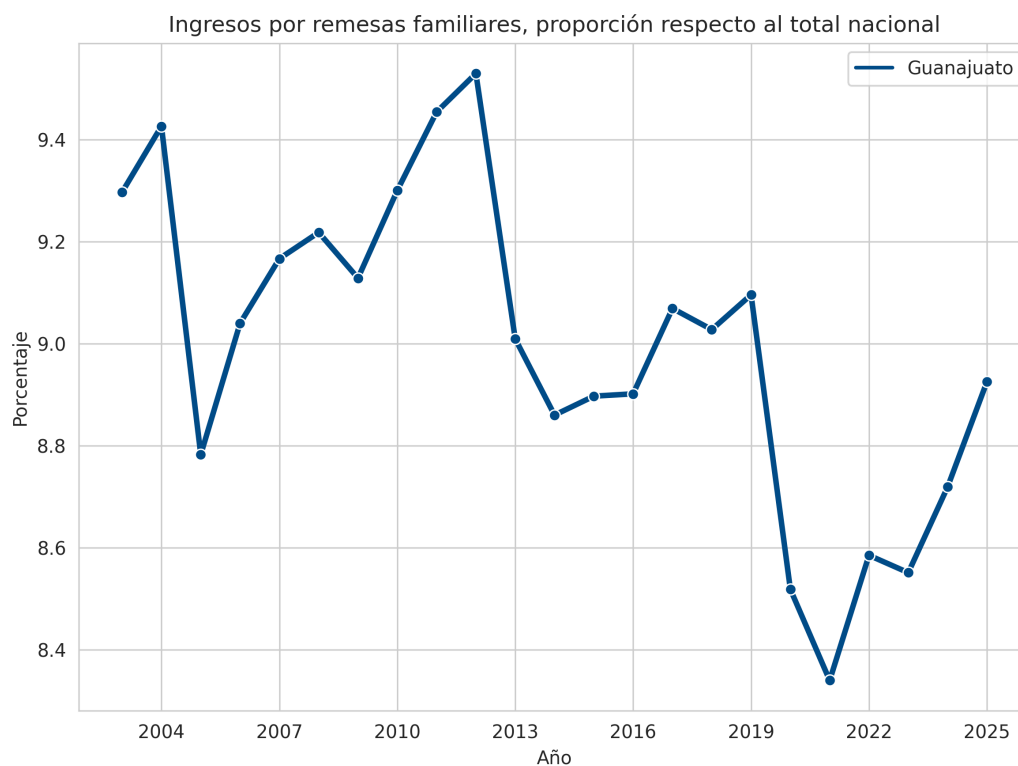

Comparación con otros estados

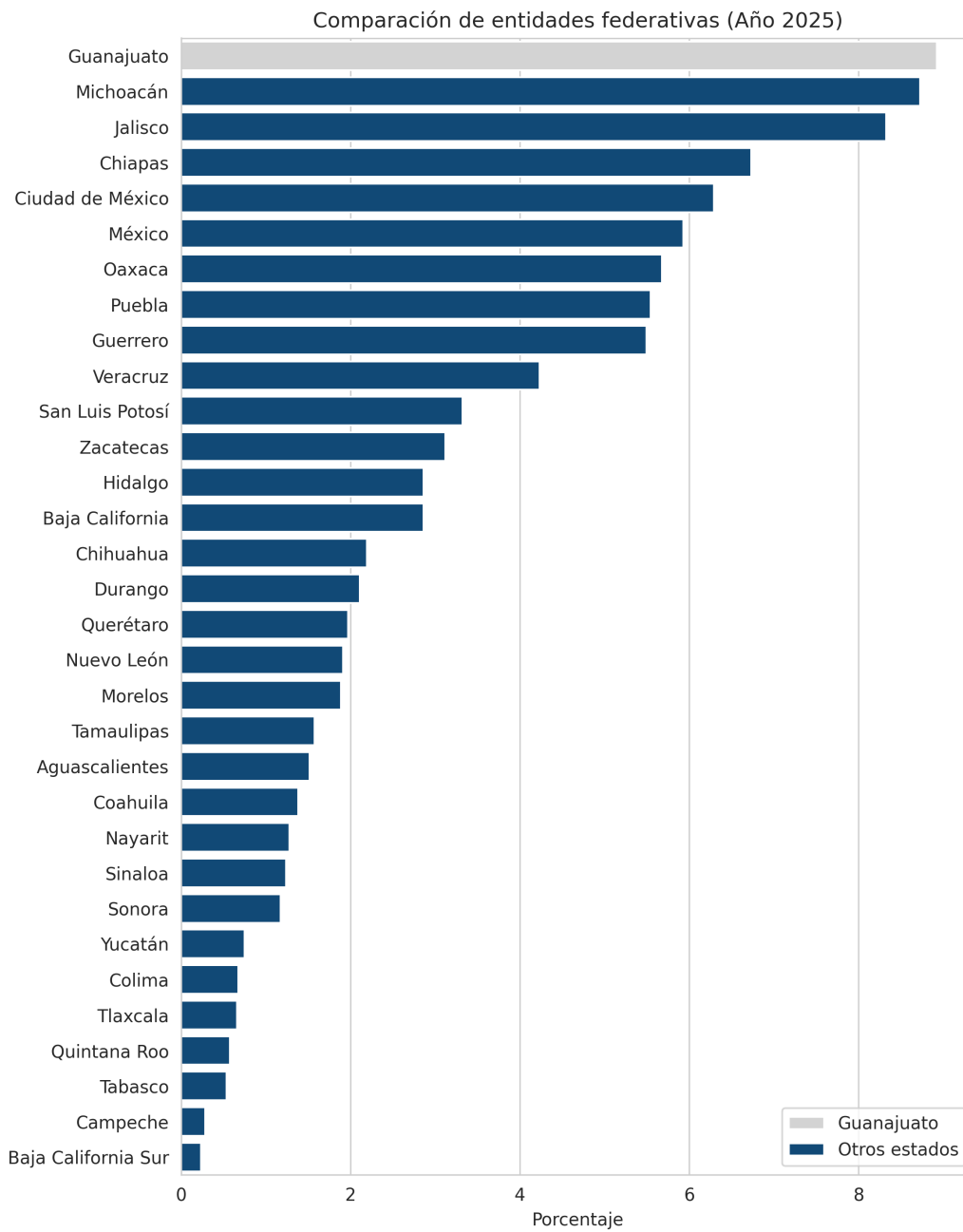

**Ingresos por remesas familiares, proporción respecto al total nacional -
Total - 2025**

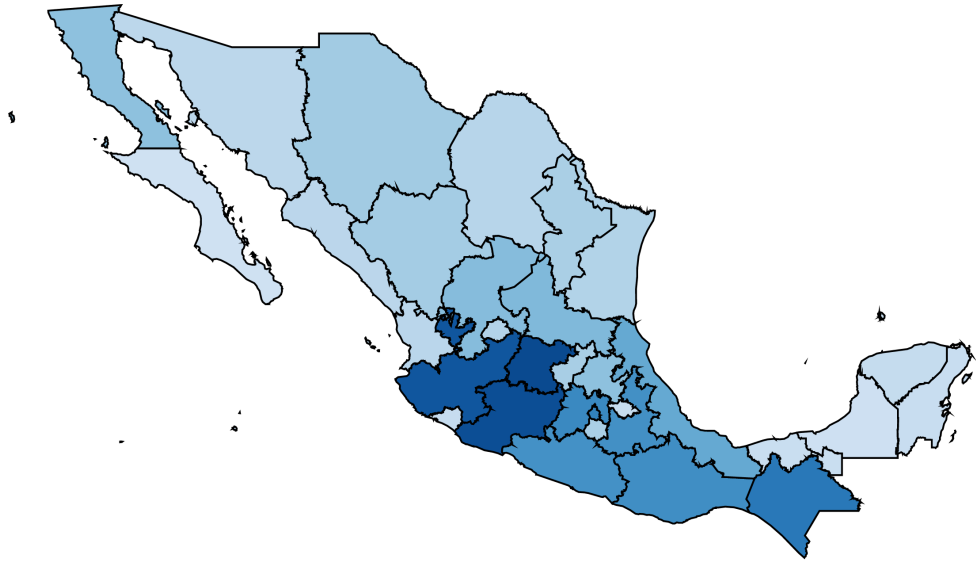

Porcentaje

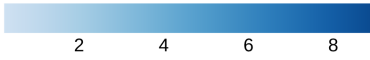

Comparación en el tiempo

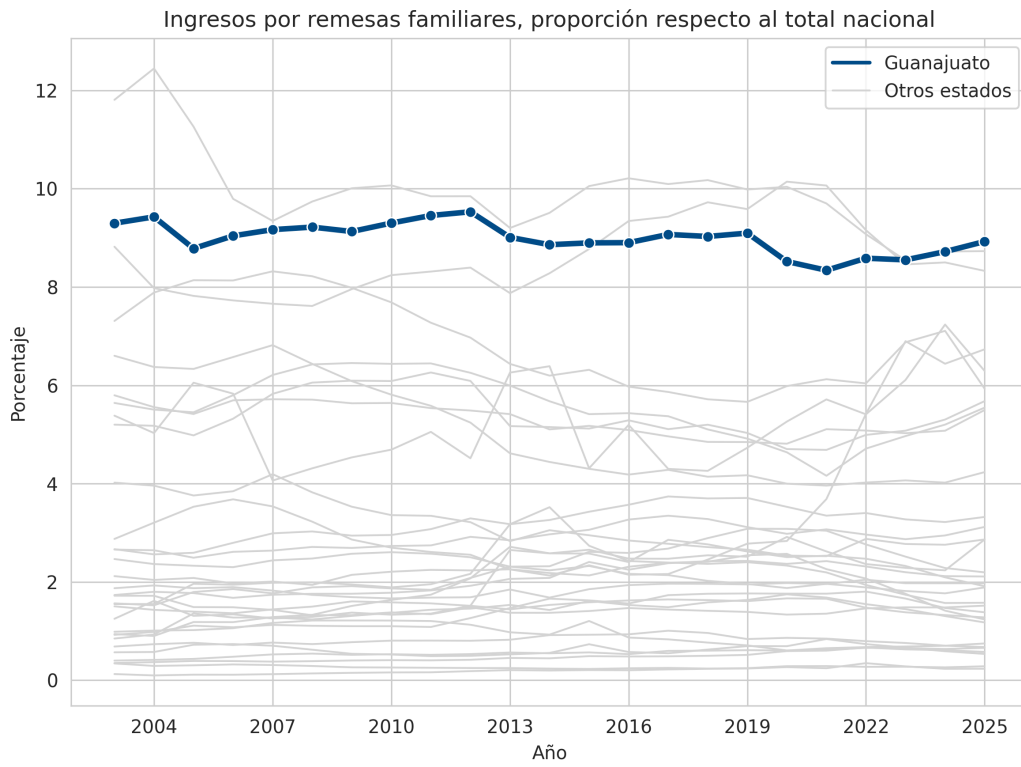

Comparación a nivel de municipios

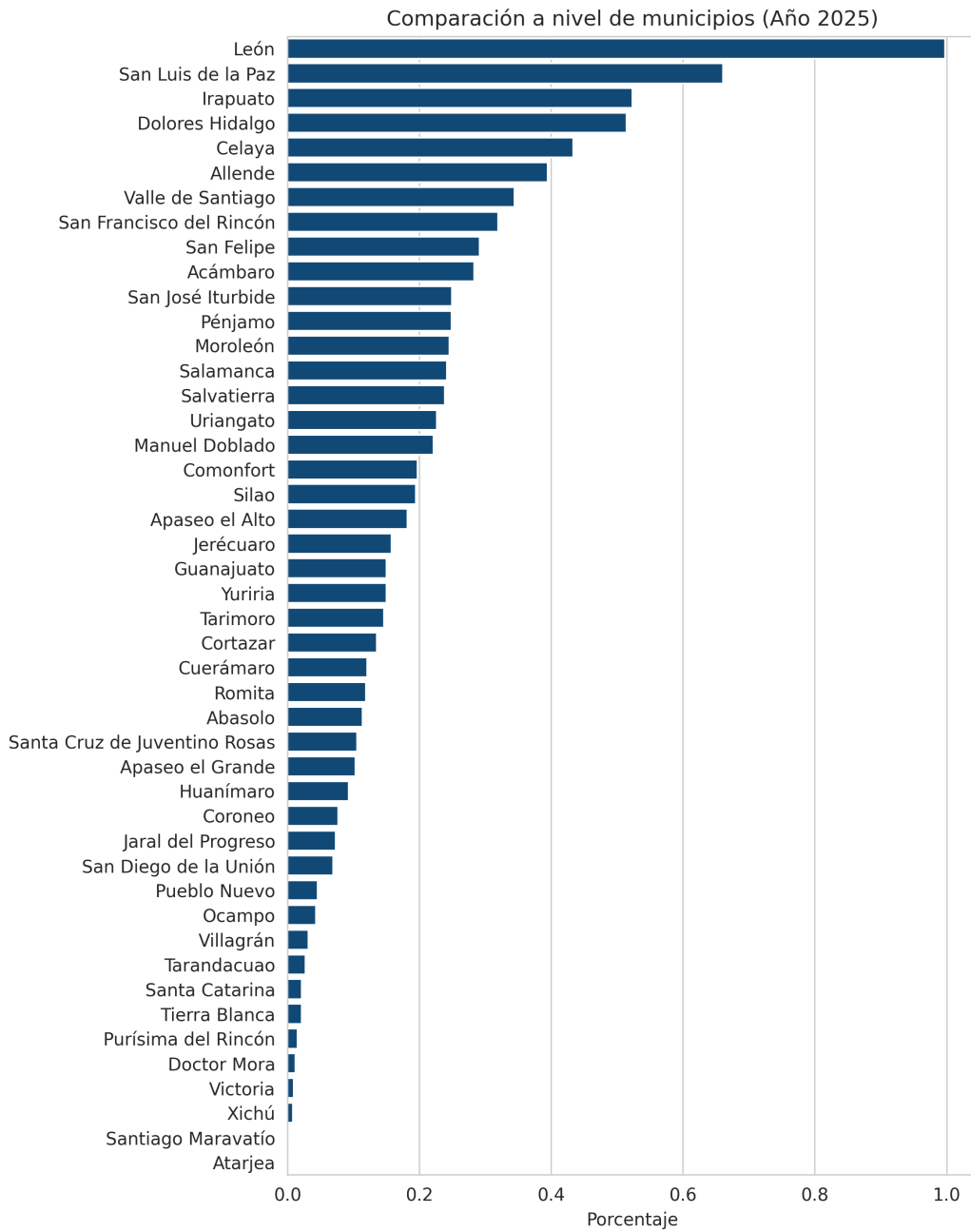

Ingresos por remesas familiares, proporción respecto al total nacional - Total - 2025

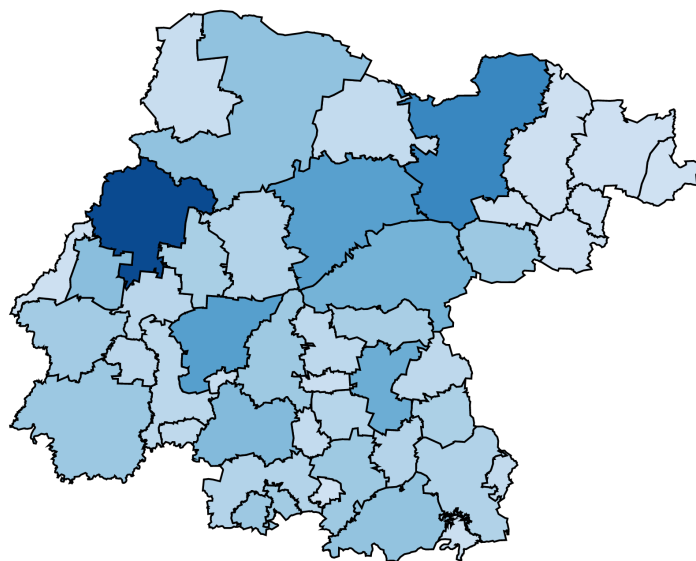

Porcentaje



0.2 0.4 0.6 0.8